Departamento en Venta en Via Montejo de 3 Recamaras Equipado

$6,900,000 MXN EN RENTA

Paseo de Montejo, Mérida

3	3	1	2	109.03 m²	Incluido
Recámaras	Baños	Medios baños	Estacionamientos	de construcción	Mantenimiento

EB-RB0372
ID

Descripción

Departamento completamente equipado, rodeado de lagos, parques y amplios espacios de convivencia inmersos en una zona ecológica.

En una zona de excelente plusvalía dentro de la ciudad de Mérida Torre Indico cuenta con acceso a puntos de interés como centros comerciales, hospitales, escuelas, universidades, centros de negocios.

Vive en una zona donde tienes todo a tu alcance, y donde podrás disfrutar las caminatas en medio de la naturaleza que te envuelve.

DISTRIBUCIÓN:
-Cocina equipada, parrilla eléctrica con 4 quemadores. campana de extracción, horno eléctrico, alacena.
-Sala Comedor corridos.
-Balcón
-Área de lavado, calentador eléctrico.
-Aires acondicionados para sala, comedor y cocina.

Características

- Balcón
- Garaje
- Aire acondicionado
- Cocina
- No se aceptan mascotas

Powered by EasyBroker

-Recamara 1: Closet, baño completo con cristal templado en área de regadera, aire acondicionado.
-Recamara 2: Closet,baño completo cristal templado en área de regadera, aire acondicionado.
Recámara Principal: Clóset vestidor, baño completo con puerta abatible de cristal templado en áre de regadera, aire acondicionado

AMENIDADES:
-Servicio de lavandería
-Lobby
-Valet Parking
-Catering
-Zona de alberca y terraza
-Salón de usos múltiples

Esquema de Pago:
-Recurso propio.
-Crédito bancario.

Para más información sobre este magnífico desarrollo contáctanos.

¡Será un placer atenderte!

*Disponibilidad y precio sujetos a cambio sin previo aviso. Actualización mensual favor de comprobar con su asesor.

**Las ilustraciones deberán ser considerados como una guía o representación gráfica cercana al producto final, el cuál podría tener ajustes o modificaciones. Los muebles, elementos decorativos, luminarias y demás accesorios y/o equipamiento no están incluidos en el precio de venta y entrega de la propiedad a menos que se estipule por escrito lo contrario. Consulte con su asesor cuál es el equipamiento y/o accesorios a entregar.

***El precio de la publicación no incluye gastos notariales, impuestos, gastos de solicitud de créditos, avalúos, cuotas de mantenimiento ni algún otro gasto de administración que se genere para llevar a cabo la operación de compraventa.

**** El precio total se determinará en función de los montos variables de conceptos de crédito y notariales que deben ser consultados con los

promotores de conformidad con lo establecido en la NOM-247-SE-2021.

Fotos

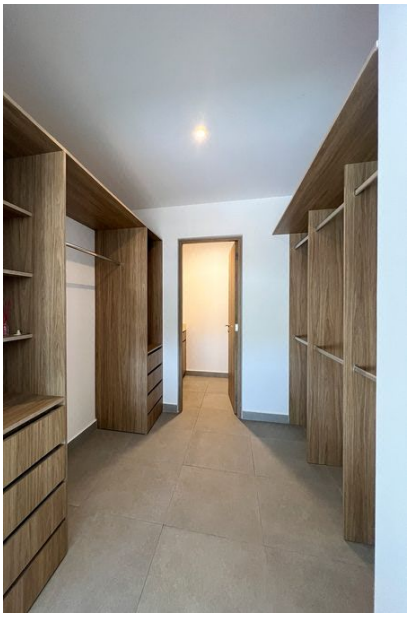

Powered by EasyBroker

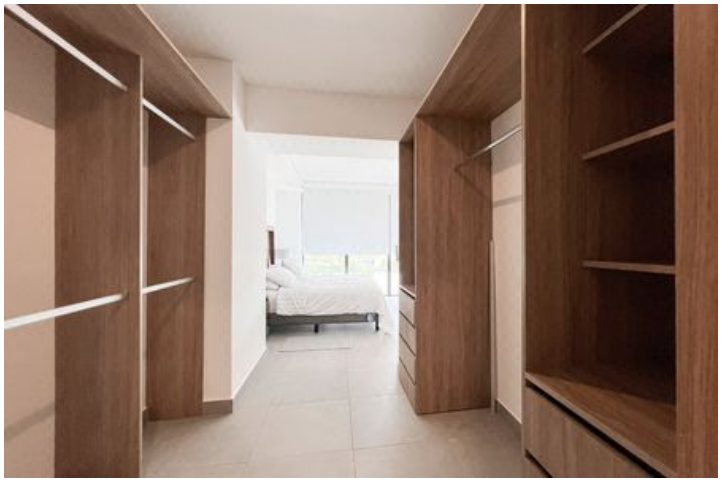

Powered by EasyBroker